



PROPRIETÁRIOS PARCEIROS DO PROJETO NEUTRALIDADE HÍDRICA



SÍTIO FUKUDA - Julio Takashi Fukuda e família

Taiacupeba, Mogi das Cruzes, SP

Área adotada: 84,3 hectares

Adesão em 26/06/2023

Valor médio de reposição hídrica: 106 m³/ha/ano

- A propriedade está situada nas nascentes do Rio Jundiáí, que passa ao lado da planta Coca-Cola FEMSA Mogi das Cruzes e que contribui para a represa de Jundiapéba.





Localização Propriedade Sítio Fukuda - Mogi das Cruzes / SP

Legenda

- ▲ Coca-Cola FEMSA - Mogi das Cruzes
- Propriedades adotadas

Sistema de Projeção UTM -
Universal Transversa de Mercator
Datum: SIRGAS2000
Fuso: 23



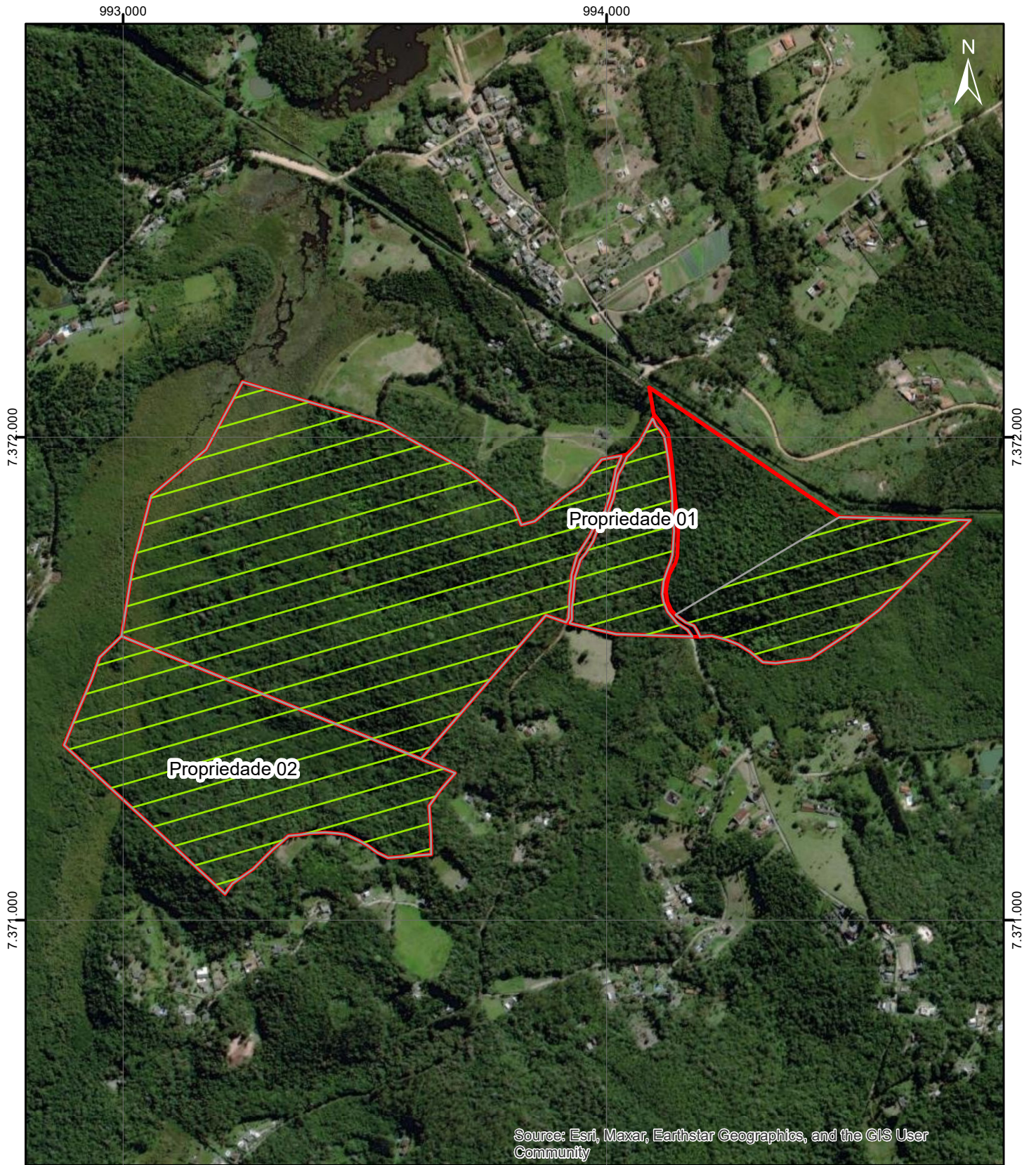

Junho 2023



Propriedade Sítio Fukuda - Mogi das Cruzes / SP

Legenda

-  Área de adoção total (84,3000 ha)
-  Limite propriedade 01 (65,3000 ha)
-  Limite propriedade 02 (24,5000 ha)

Sistema de Projeção UTM -
 Universal Transversa de Mercator
 Datum: SIRGAS2000
 Fuso: 23



Junho 2023

RANCHO AIGOO - Jung Yoon Myung, Makyan Myung, Thiago Floriano e família

Porteira Preta. Mogi das Cruzes, SP

Área adotada: 3,49 hectares

Adesão em 15/07/2023

Valor médio de reposição hídrica: 4,38 m³/ha/ano

- A propriedade resguarda nascentes que drenam para o rio Jundiaí, formando um corredor ecológico importante em área de expansão urbana.
- Os parceiros mantêm meliponário com abelhas nativas e realiza práticas sustentáveis





Localização Propriedade Rancho Aigoo - Mogi das Cruzes / SP

Legenda

- ▲ Coca-Cola FEMSA - Mogi das Cruzes
- Propriedade adotada

Sistema de Projeção UTM -
 Universal Transversa de Mercator
 Datum: SIRGAS2000
 Fuso: 23



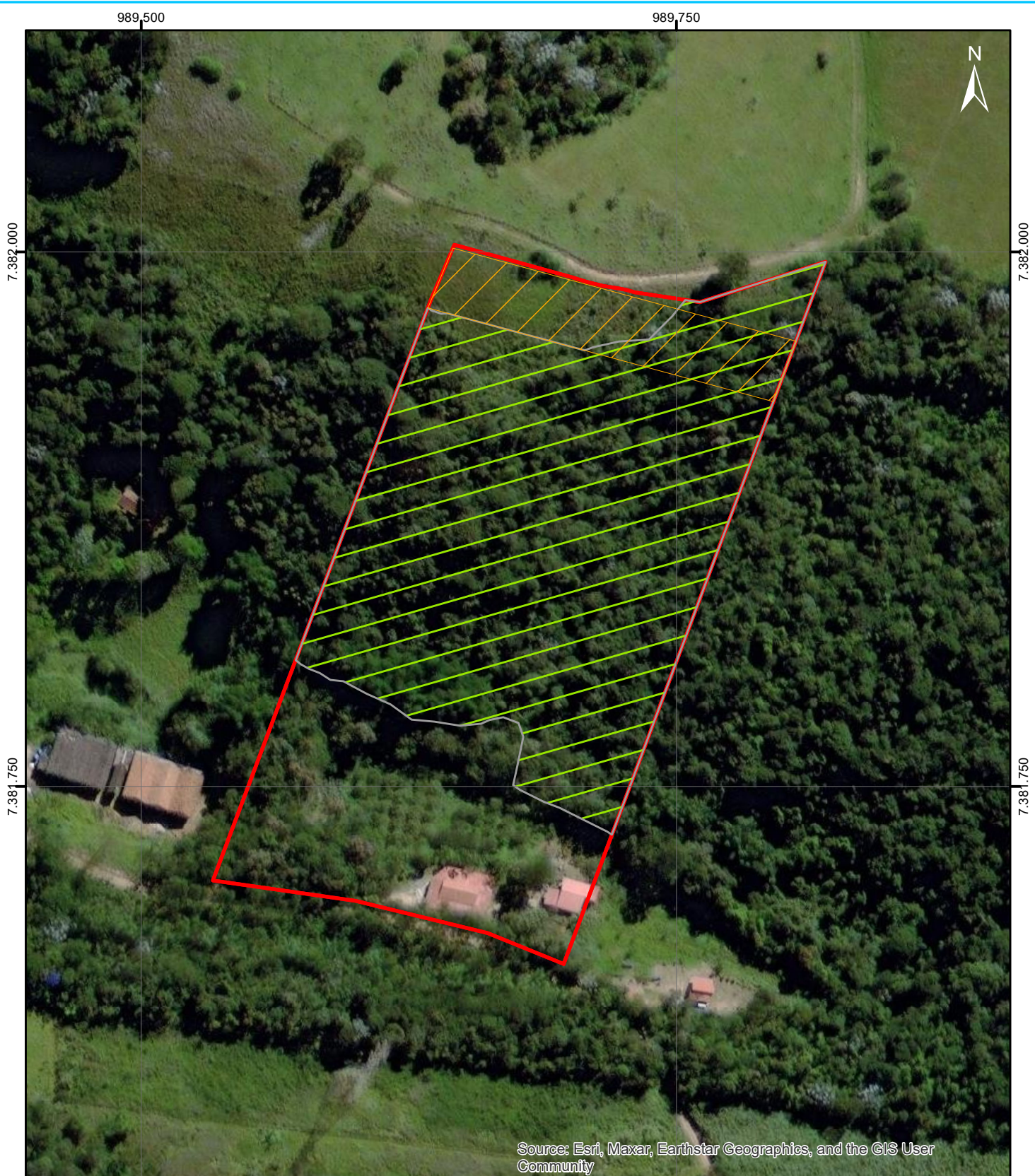

Junho 2023



Propriedade Rancho Aigoo - Mogi das Cruzes / SP

Legenda

-  Faixa domínio LT 30 m
-  Área de adoção total (3,4906 ha)
-  Limite propriedade (5,2668 ha)

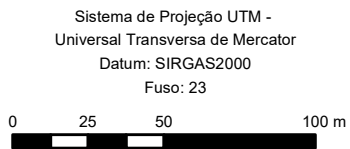

Junho 2023

PESQUEIRO KOBAYASHI - Mario Ken Iti Kobayashi, Angela Kobayashi Hanaoka, Marcio Yoshiazu Hanaoka e família

Barroso, Mogi das Cruzes, SP

Área adotada: 40 hectares

Adesão em 01/11/2023

Valor médio de reposição hídrica: 50,3 m³/ha/ano

- A propriedade forma um corredor ecológico importante em área de expansão urbana.





Pesqueiro Kobayashi - Mogi das Cruzes / SP

Legenda

- ▲ Coca-Cola FEMSA - Mogi das Cruzes
- Propriedade adotada

Sistema de Projeção UTM -
 Universal Transversa de Mercator
 Datum: SIRGAS2000
 Fuso: 23



Outubro 2023

988,600

989,300

7.371.700

7.371.700



7.371.000

7.371.000



Pesqueiro Kobayashi - Mogi das Cruzes / SP

Legenda

-  Área de adoção total (40 ha)
-  Limite propriedade (54,14 ha)

Sistema de Projeção UTM -
Universal Transversa de Mercator
Datum: SIRGAS2000
Fuso: 23

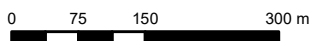

Neutralidade
Hidrica





Outubro 2023



Localização Reserva Mata Grande - Biritiba-Mirim / SP

Legenda

-  Coca-Cola FEMSA - Mogi das Cruzes
-  Propriedade adotada

Sistema de Projeção UTM -
 Universal Transversa de Mercator
 Datum: SIRGAS2000
 Fuso: 23





Setembro 2023



Propriedade Reserva Mata Grande - Biritiba-Mirim / SP

Legenda

-  Área de adoção total (39,10 ha)
-  Limite propriedade (48,40 ha)

Sistema de Projeção UTM -
 Universal Transversa de Mercator
 Datum: SIRGAS2000
 Fuso: 23

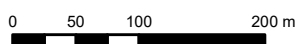

Setembro 2023

SÍTIO RECANTO DO BARÃO - Sérgio de Almeida Henriques, Isabel Cristina Consani Henriques e família

Biritiba-Ussu, Mogi das Cruzes, SP

Área adotada: 18,24 hectares

Adesão em 30/01/2024

Valor médio de reposição hídrica: 22,94m³/ha/ano

- A propriedade forma um corredor ecológico importante que conecta com o Parque Estadual da Serra do Mar

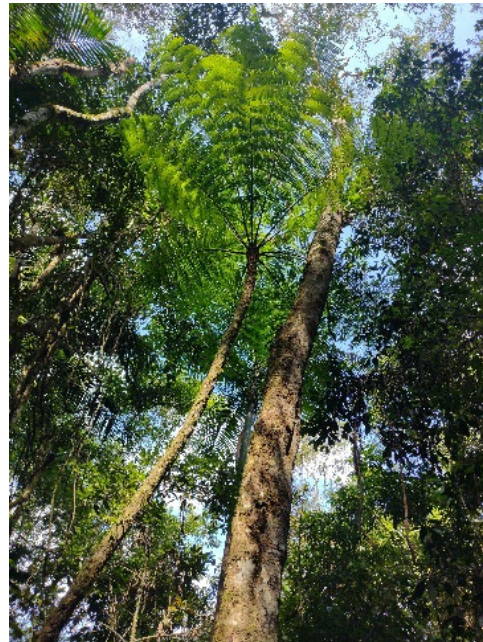



Localização Propriedade Sítio Recanto do Barão - Mogi das Cruzes / SP

Legenda

- ▲ Coca-Cola FEMSA - Mogi das Cruzes
- Propriedade adotada

Sistema de Projeção UTM -
Universal Transversa de Mercator
Datum: SIRGAS2000
Fuso: 23



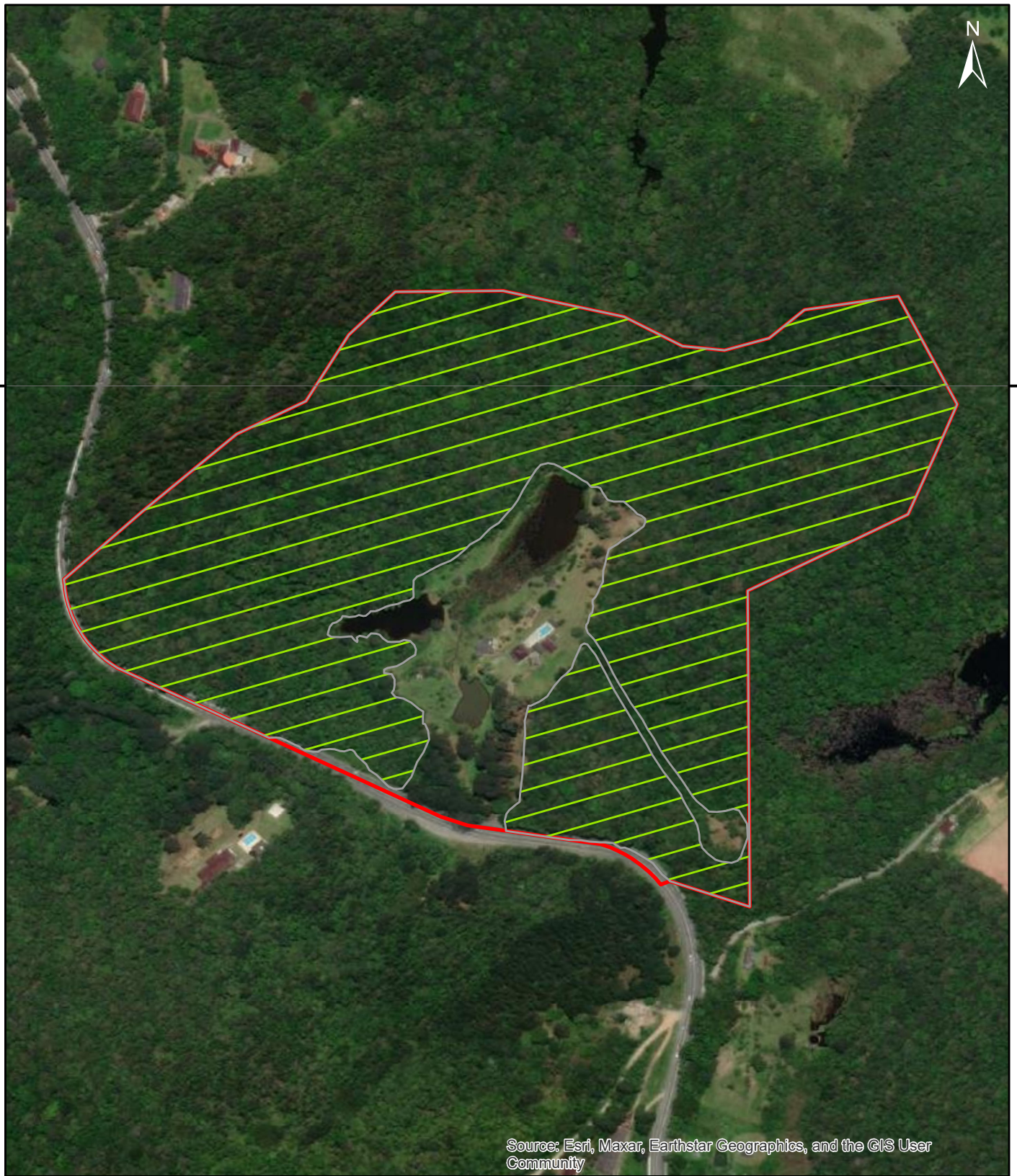

Dezembro 2023



Source: Esri, Maxar, Earthstar Geographics, and the GIS User Community

Propriedade Sítio Recanto do Barão - Mogi das Cruzes / SP

Legenda

-  Área de adoção total (18,24 ha)
-  Limite propriedade (21,72 ha)

Sistema de Projeção UTM -
 Universal Transversa de Mercator
 Datum: SIRGAS2000
 Fuso: 23

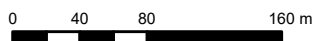

Neutralidade
 Hidrica



Dezembro 2023

SÍTIO LAGOA GRANDE - Carlos Kaor Kikuchi, Glaucia Aparecida Kiyomi Sakamoto e família

Taiapuêba, Mogi das Cruzes, SP

Área adotada: 11,07 hectares

Adesão em 31/01/2024

Valor médio de reposição hídrica: 13,92m³/ha/ano

- A propriedade resguarda nascentes que drenam para o rio Jundiáí, formando um corredor ecológico importante em área de expansão urbana.





Localização Propriedade Sítio do Lago - Mogi das Cruzes / SP

Legenda

- ▲ Coca-Cola FEMSA - Mogi das Cruzes
- Propriedade adotada

Sistema de Projeção UTM -
 Universal Transversa de Mercator
 Datum: SIRGAS2000
 Fuso: 23



Dezembro 2023

988,500

989,000



7.377.500

7.377.500

7.377.000

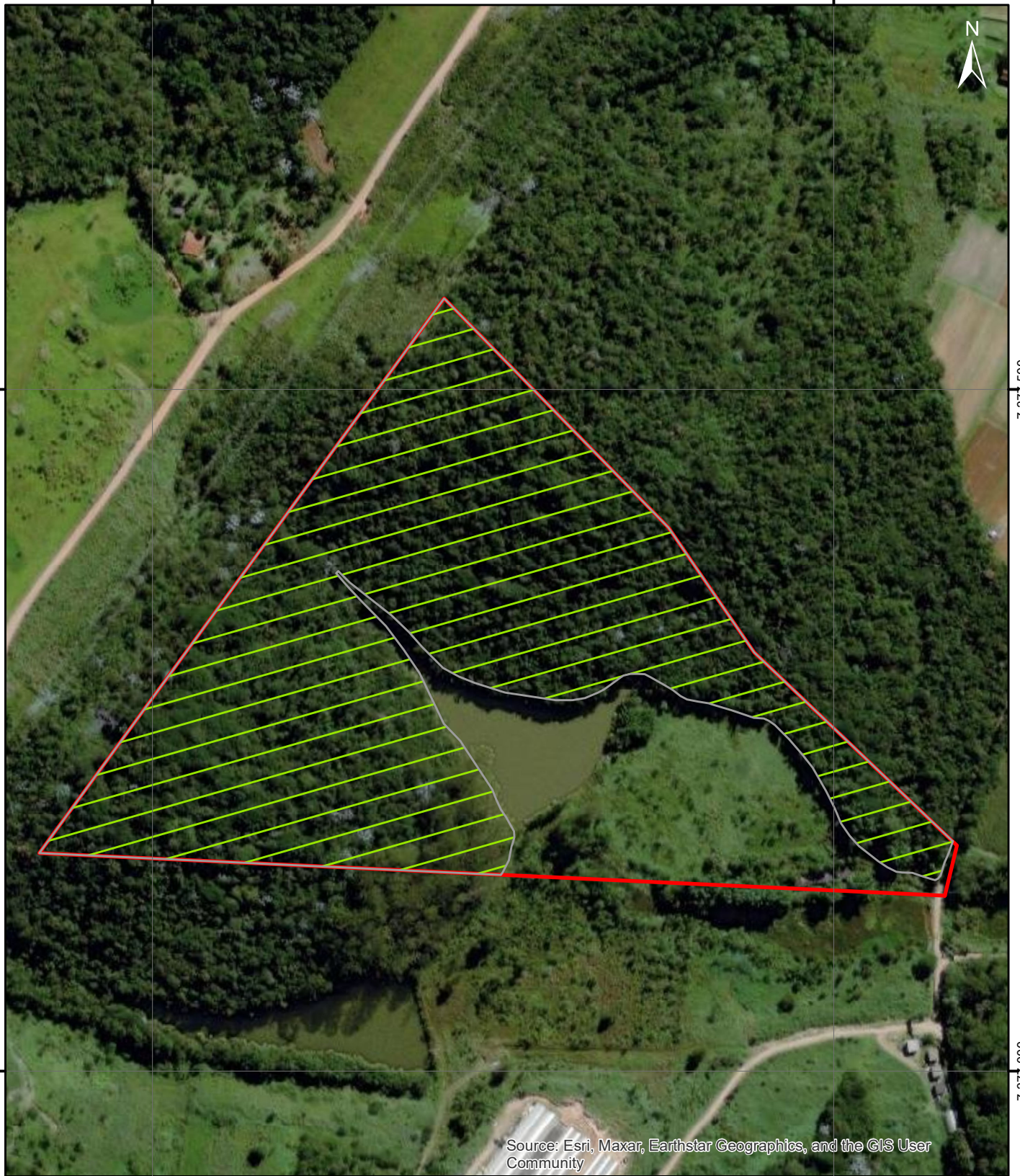

7.377.000



Source: Esri, Maxar, Earthstar Geographics, and the GIS User Community

Propriedade Sítio Lagoa Grande - Mogi das Cruzes / SP

Legenda

-  Área de adoção total (11,07 ha)
-  Limite propriedade (14,64 ha)

Sistema de Projeção UTM -
 Universal Transversa de Mercator
 Datum: SIRGAS2000
 Fuso: 23

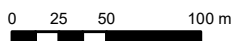

Neutralidade
 Hidrica



Dezembro 2023

SÍTIO CACHOEIRA - Mariana Matera Veras

Biritiba-Mirim, SP

Área adotada: 17,56 hectares

Adesão em 07/03/2024

Valor médio de reposição hídrica: 22,08m³/ha/ano

- A proprietária tem o interesse de transformar a área em Reserva Particular do Patrimônio Natural - RPPN





Localização Propriedade Sítio Cachoeira - Biritiba-Mirim / SP

Legenda

- ▲ Coca-Cola FEMSA - Mogi das Cruzes
- Propriedade adotada

Sistema de Projeção UTM -
 Universal Transversa de Mercator
 Datum: SIRGAS2000
 Fuso: 23

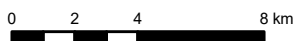

Fevereiro 2024

1.007.000

7.380.000



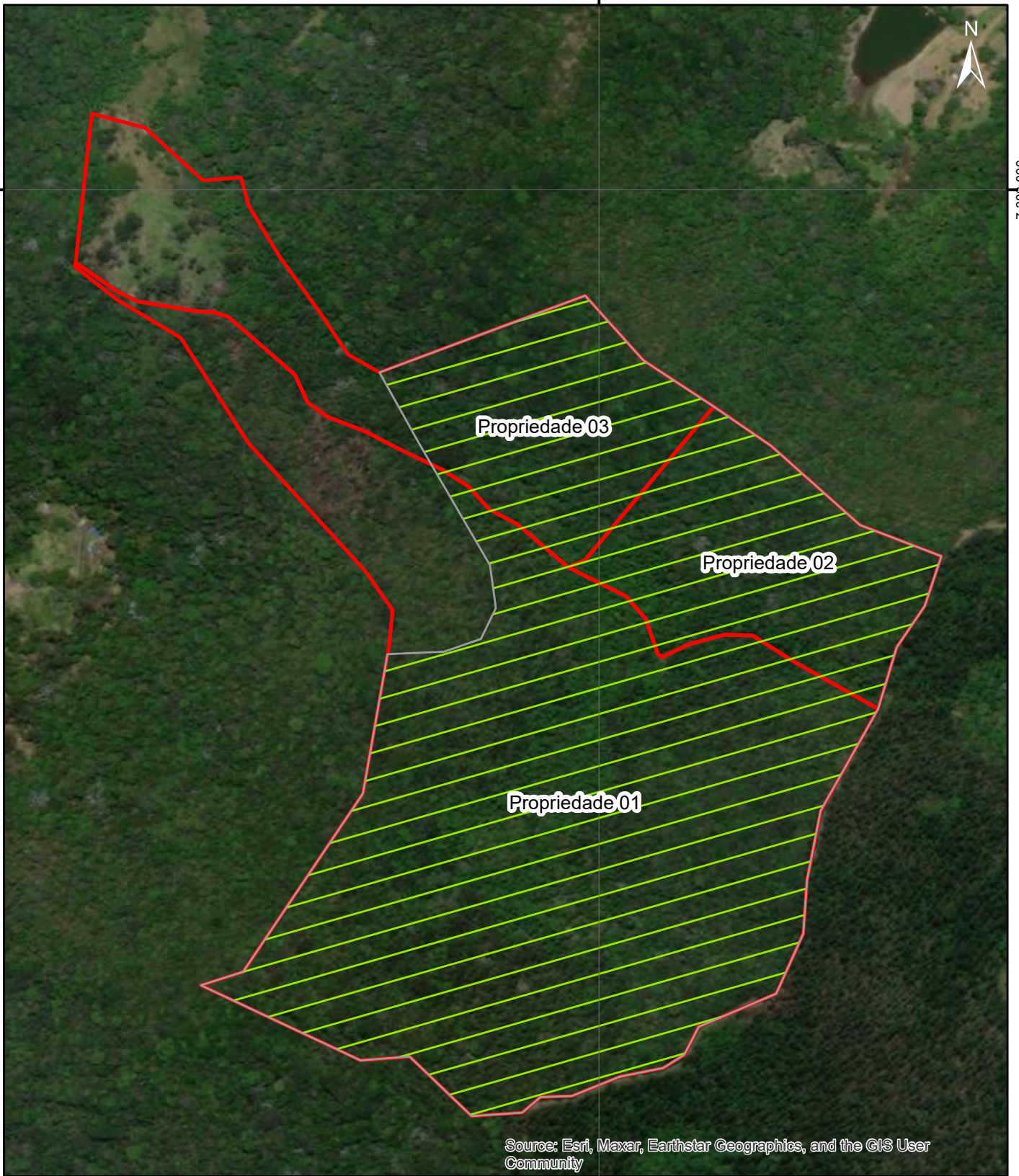

7.380.000



Source: Esri, Maxar, Earthstar Geographics, and the GIS User Community

Propriedade Sítio Cachoeira - Biritiba-Mirim/SP

Legenda

-  Área de adoção total (17,56 ha)
-  Limite propriedade 01 (14,10 ha)
-  Limite propriedade 02 (2,96 ha)
-  Limite propriedade 03 (4,75 ha)

Sistema de Projeção UTM -
Universal Transversa de Mercator
Datum: SIRGAS2000
Fuso: 22

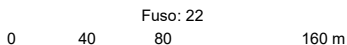

Neutralidade
Hidrica



Fevereiro 2024

FAZENDA SANTA RITA DE CÁSSIA - José Luiz Calvo Filho e família

Biritiba-Ussu, Mogi das Cruzes, SP

Área adotada: 182 hectares

Adesão em 22/08/2024

Valor médio de reposição hídrica: 228,86m³/ha/ano



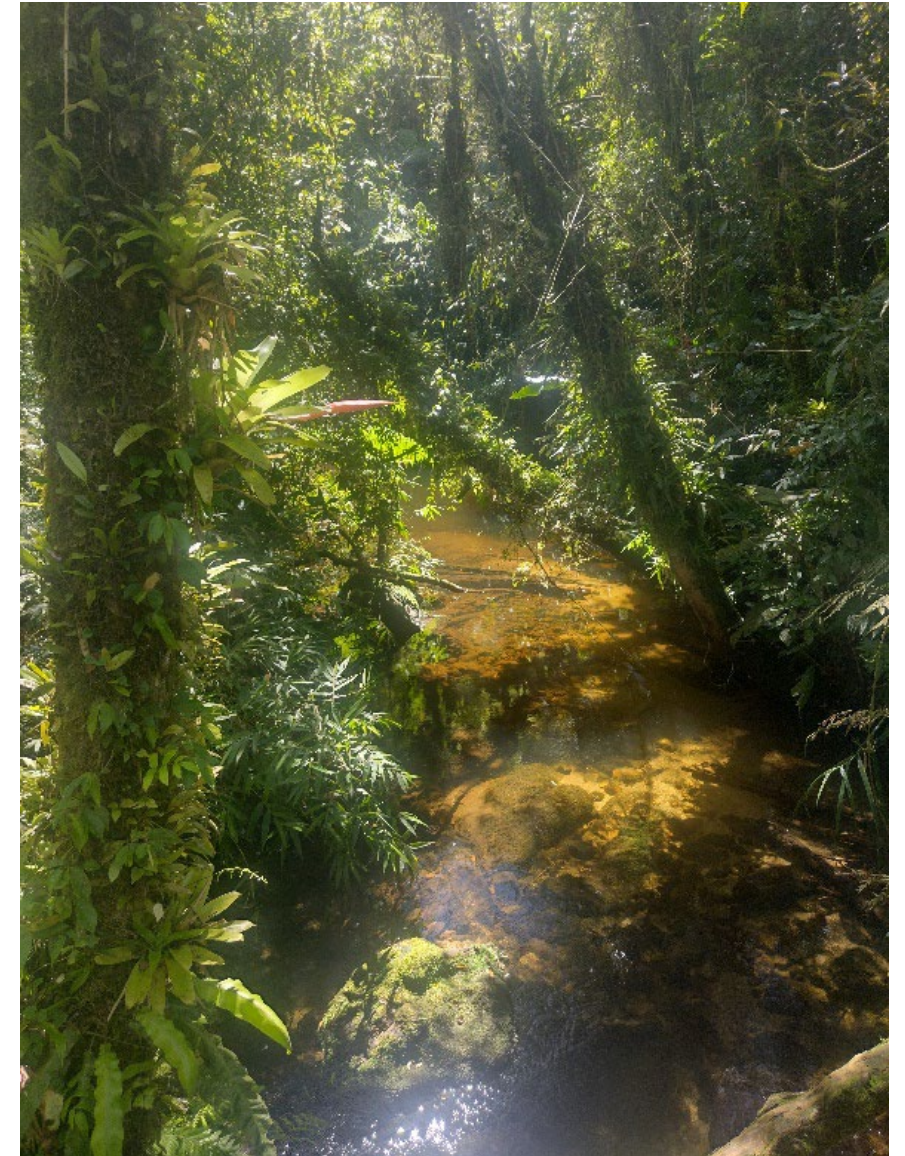

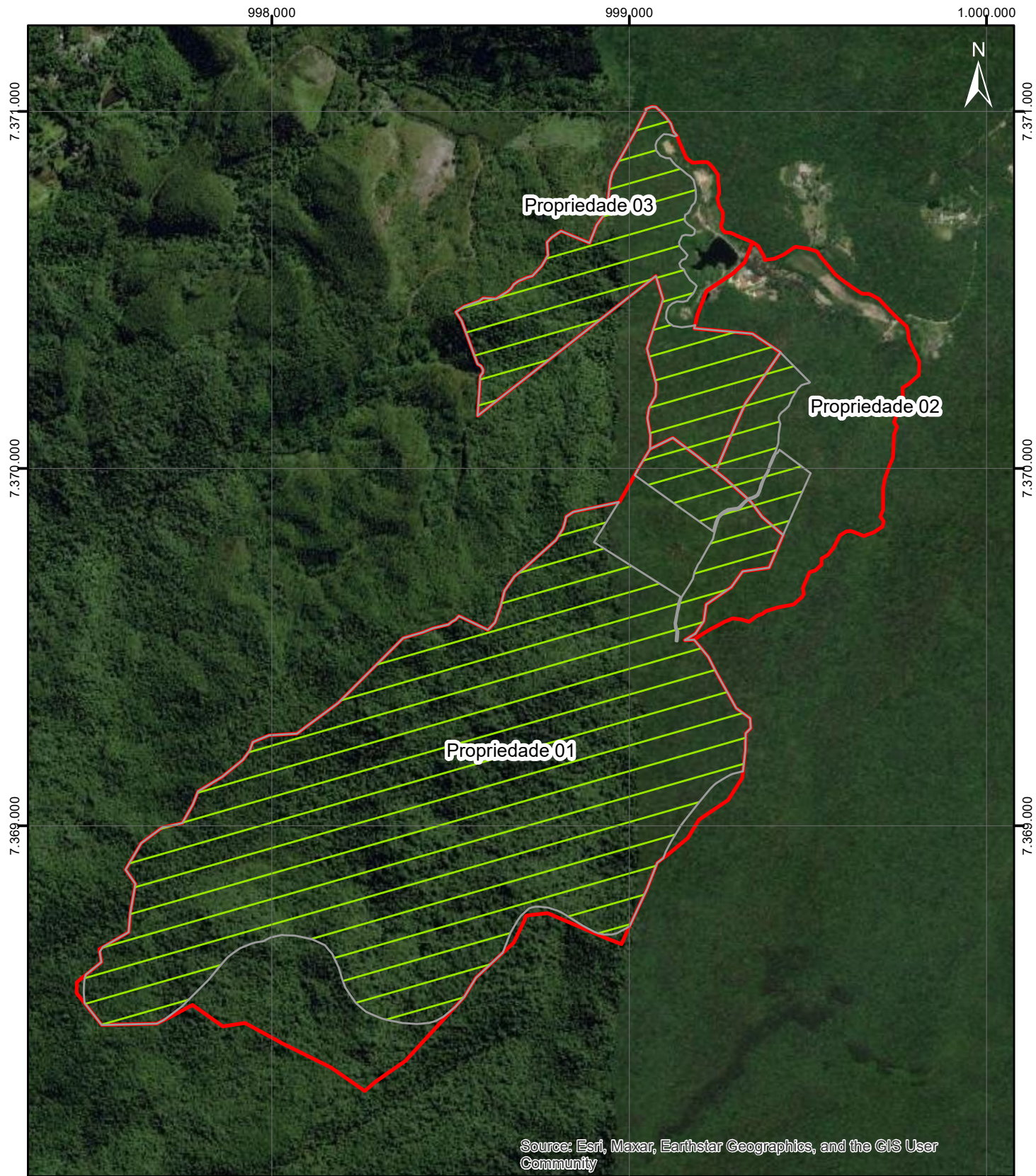
- A propriedade faz uma importante conexão com o Parque das Neblinas e o Parque Estadual da Serra do Mar
- Possui uma abundância de nascentes e biodiversidade





Legenda

Propriedade Fazenda Santa Rita de Cássia - Mogi das Cruzes / SP

-  Área de adoção total (182,00 ha)
-  Limite propriedade 01 (166,25 ha)
-  Limite propriedade 02 (37,05 ha)
-  Limite propriedade 03 (35,48 ha)

Sistema de Projeção UTM -
 Universal Transversa de Mercator
 Datum: SIRGAS2000
 Fuso: 23



Junho 2024

SÍTIO DA SERRA - Mario Adriano Bonis Arduino Mendes Bravo

Biritiba-Ussu, Mogi das Cruzes, SP

Área adotada: 32,77 hectares

Adesão em 27/08/2024

Valor médio de reposição hídrica: 41,21m³/ha/ano

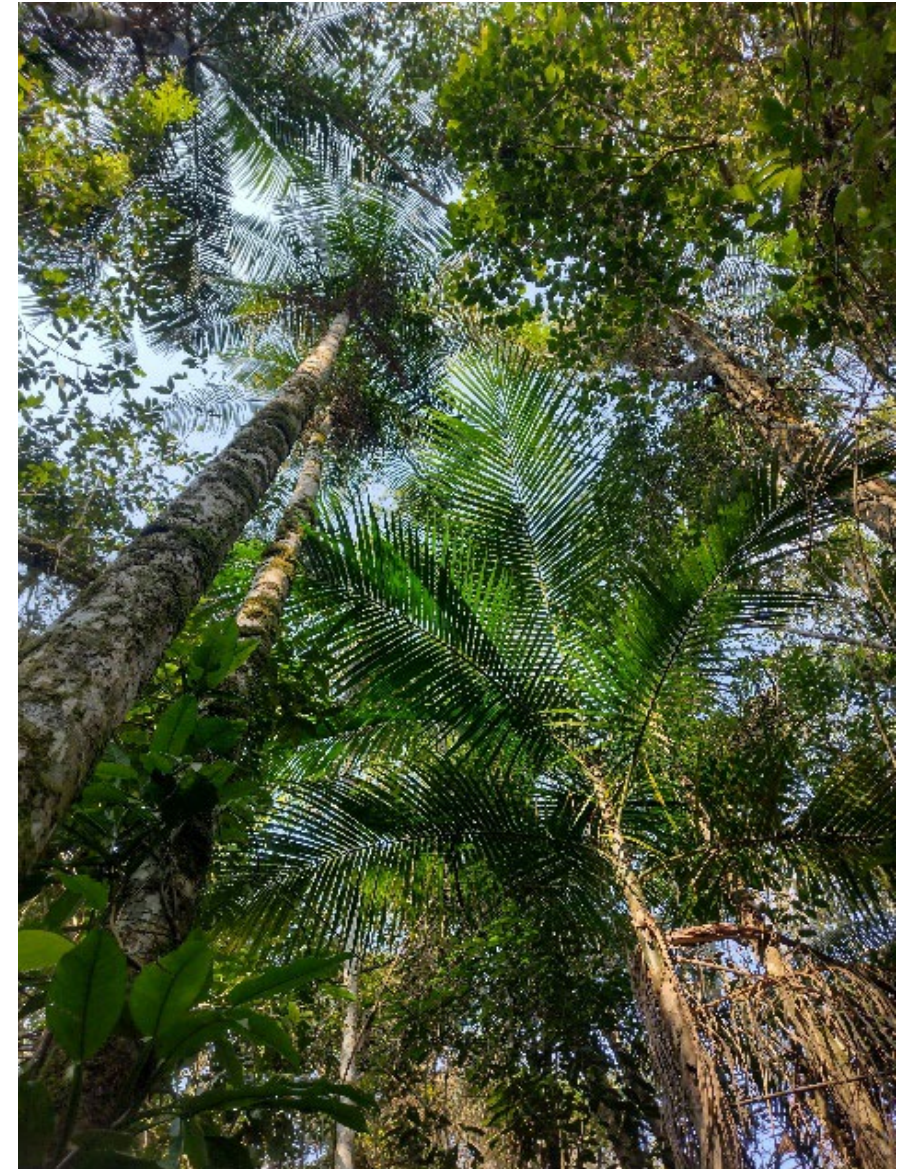
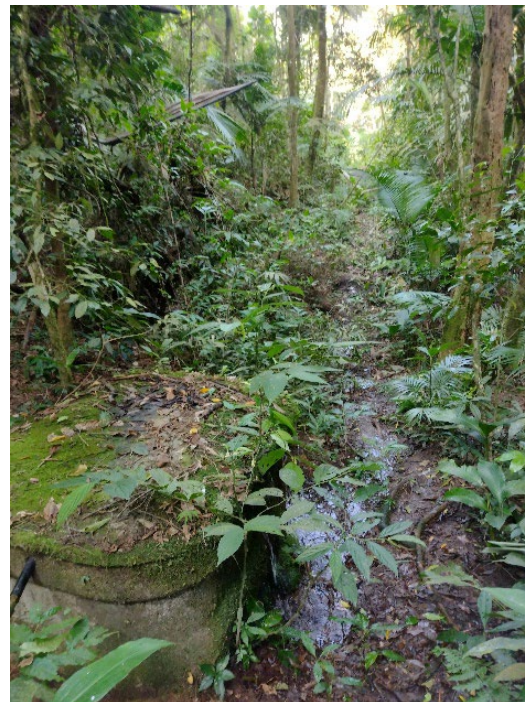

- A propriedade forma um corredor ecológico importante em área de expansão urbana.





Localização Propriedade Sítio da Serra - Mogi das Cruzes / SP

Legenda

-  Coca-Cola FEMSA - Mogi das Cruzes
-  Propriedade adotada

Sistema de Projeção UTM -
Universal Transversa de Mercator
Datum: SIRGAS2000
Fuso: 23



Agosto 2024

995,000

996,000



7.370,000



7.370,000



Source: Esri, Maxar, Earthstar Geographics, and the GIS User Community

Propriedade Sítio da Serra - Mogi das Cruzes / SP

Legenda

-  Área de adoção total (32,77 ha)
-  Limite propriedade (33,92 ha)

Sistema de Projeção UTM -
 Universal Transversa de Mercator
 Datum: SIRGAS2000
 Fuso: 22

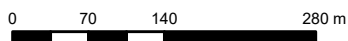

Neutralidade
 Hidrica



Agosto 2024

FAZENDA ITAPETY - Antonio Celso Lerario Iervolino

Serra do Itapety, Mogi das Cruzes, SP

Área adotada: 60 hectares

Adesão em 02/10/2024

Valor médio de reposição hídrica: 75,45m³/ha/ano

- A propriedade faz uma conexão importante com a Serra do Itapety, resguardando a biodiversidade local.





Localização Fazenda Itapety - Mogi das Cruzes / SP

Legenda

- ▲ Coca-Cola FEMSA - Mogi das Cruzes
- Propriedade adotada

Sistema de Projeção UTM -
 Universal Transversa de Mercator
 Datum: SIRGAS2000
 Fuso: 23





Setembro 2024



Propriedade Fazenda Itapety - Mogi das Cruzes / SP

Legenda

-  Área de adoção total (60 ha)
-  Limite propriedade (360,20 ha)

Sistema de Projeção UTM -
 Universal Transversa de Mercator
 Datum: SIRGAS2000
 Fuso: 23

